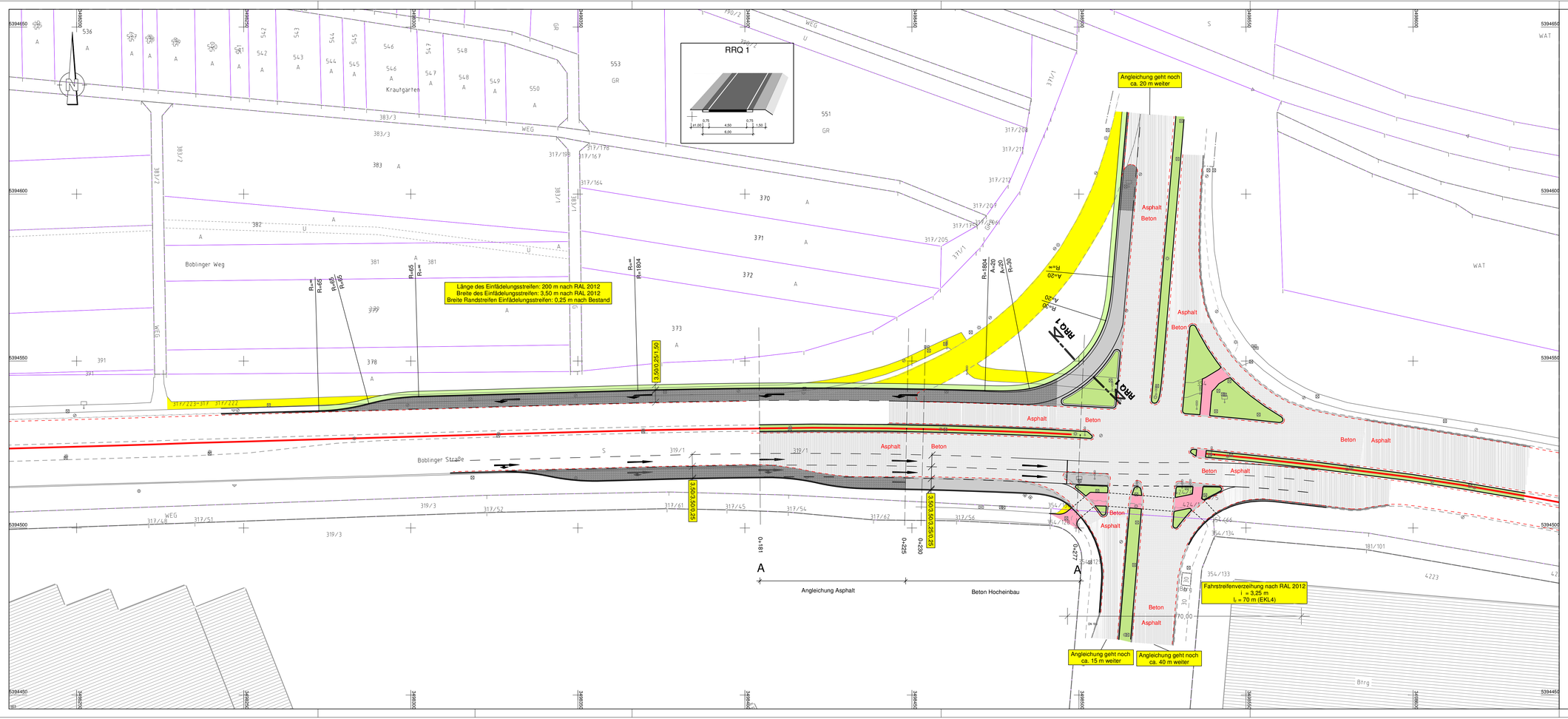

Zeichenerklärung

Planung

- Straßennebenflächen
- gemeinsamer Geh- und Radweg
- Fahrbahnteiler / Insel / Parkstreifen
- Bankett
- Gleitwand
- Rückbaufläche
- Beton Hocheinbau
- Beton Vollausbau
- Asphalt Hocheinbau (Angleichung)
- Asphalt Vollausbau

Entwurfsbearbeitung:

Verkehrsanlagen
Wasserwirtschaft
Bauleit-/Umweltplanung
Vermessung

I N G E N I E U R B Ü R O
DIPL. ING. K. LANGENBACH GmbH
BERATENDE INGENIEURE VBI

72488 SIGMARINGEN, In der Au 11
TEL:07571/7445-0 FAX:07571/7445-66 E-Mail: info@langenbach.de

in Kooperation mit:
K. Langenbach Dresden GmbH
Alemannenstraße 15A, 01309 Dresden, Tel.:0351/31541-0

bearbeitet: Tg	gepr.Nr.	
gezeichnet: BS		23.03.2016
März 2016	**VORABZUG**	

LANDKREIS BÖBLINGEN

Landratsamt Böblingen
Straßenbau

Nr.	Art der Änderung	Datum	Name

Landratsamt Böblingen
Straße: K 1073
Nächster Ort: Dagersheim

Unterlage: 5
Plan: 3

	Datum	Zeichen
bearbeitet		
gezeichnet		
geprüft		

K 1073

Verbesserung von 4 Knotenpunkten bei Dagersheim

- Entwurfsplanung -

Lageplan KP 3
K 1073 / Gottl.-Daiml.-Str.

Maßstab: 1:500

Aufgestellt:
Landratsamt Böblingen, den
Straßenbau

Genehmigt:
Landratsamt Böblingen, den

K10TEDAG 503_V2 (EntwurfLPLT 503 23.03.16 8:40

113,8 x 42,0 = 0,478 m²