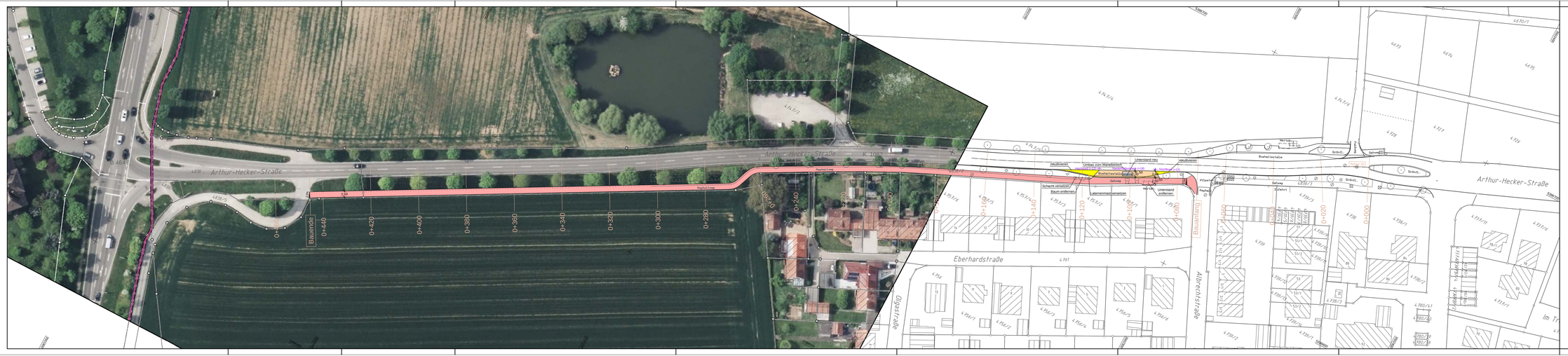

Landratsamt Böblingen
Straßenbau

Nr.	Art der Änderung	Datum	Name

Projekt – Bezeichnung			
Straße	laufende Nummer	Beginn	Straßenplan Nr.
K1062		2018	

	von Netzknoten	nach Netzknoten	Station
Anfangsstation	7320003	7320004	0080
Endstation	7320003	7320004	0530

Landratsamt Böblingen
Straße: K 1062
Nächster Ort: Weil im Schönbuch

Anlage: 5
Plan: 1

	Datum	Zeichen
bearbeitet	Sep. 2018	Hallmann
gezeichnet	Sep. 2018	Ei.
geprüft		

K 1062
Ausbau Radweg Weil im Schönbuch

Lageplan 1

Maßstab: 1:500

Aufgestellt:
Landratsamt Böblingen, den
Straßenbau

Genehmigt:
Landratsamt Böblingen, den

Projekt: K 1062 Weil im S. Bushaltestellen Var. 2 PLTEAT: 5500/PV2.PLT PL-Datum 28.09.18