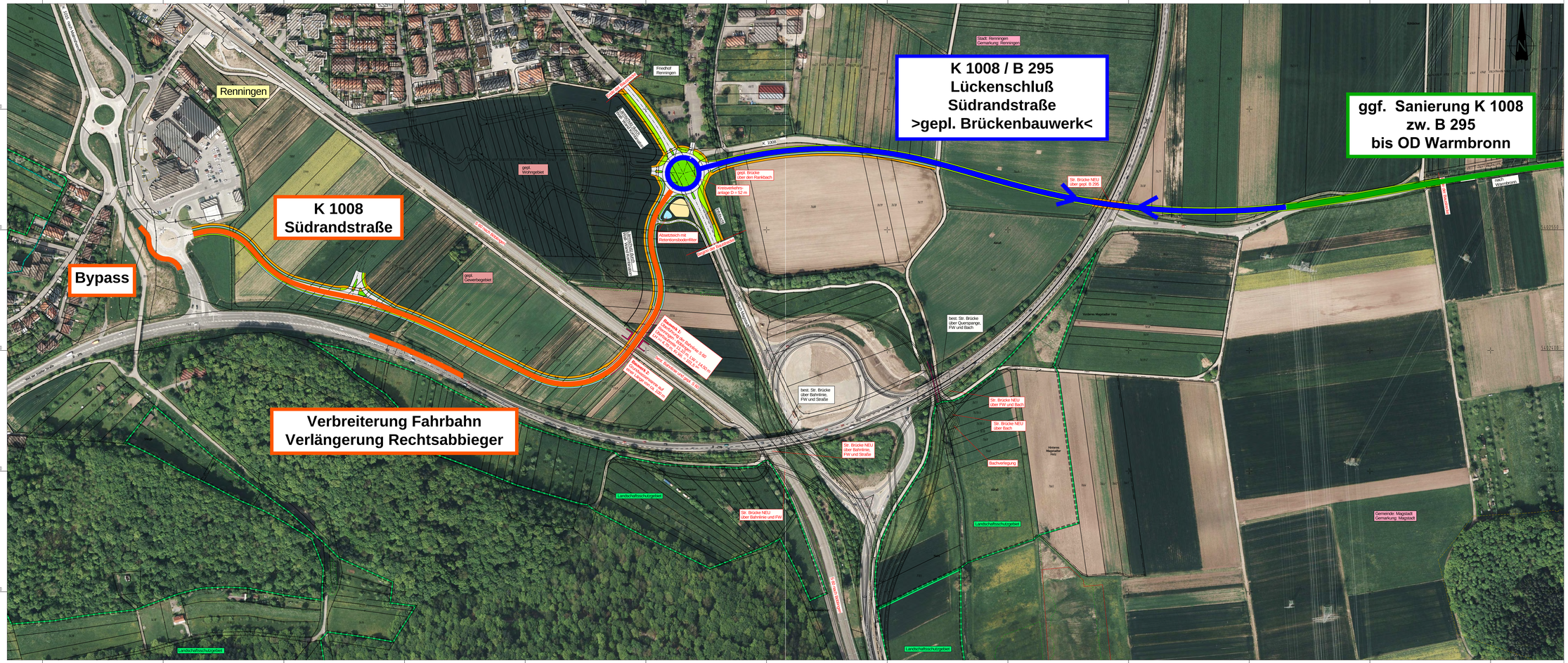

Zeichenerklärung

- Einschnittsböschung
- Entwässerungsmulde
- Bankett mit Schutzplanke
- Fahrbahn
- Gehweg / Geh- und Radweg
- Dammböschung
- Entwässerungsmulde
- Parallelweg
- Geländeangleichung (Auf- und Abtrag)
- Achsnummer
- Neigungsbrechpunkt mit Angabe der Gefällbrüchung in Prozent, Länge der Gefällstrecke und Ausrundungshalbmesser
- Hochpunkt / Tiefpunkt
- Fahrbahnquerneigung mit Prozentangabe
- Baum / Gebüsch herausfallend
- Rekultivierungsflächen
- Gemeinde / Gemarkungsgrenze
- Abgrenzung Wasserschutzzone III B
- Abgrenzung Wasserschutzzone III A
- Abgrenzung Wasserschutzzone II
- Abgrenzung Wasserschutzzone I
- Naturschutzgebiet
- Landschaftsschutzgebiet
- FFH Gebiet
- Bebauungsplangrenze
- best. Kanal
- gepl. Kanal
- KS — gepl. Kanal / Kontrollschacht
- ME — gepl. Muldenerlauf
- E — gepl. Straßenablauf (SO50 oder SO30)
- P — gepl. Prüfschacht für Sickerleitung
- gepl. Leitrinnen
- KB / RS / BS / SCH — Kerbbohrung / Rammsondierung / Bohrsondierung / Schürfgrube
- RB / HB / FB — Rundbord / Hochbord / Flachbord

iBS INGENIEURBÜRO SCHÄDEL GMBH
71263 Weil der Stadt, Calwer Straße 4-10
Tel.: 07033 / 8042 - 00 / Fax - 80
E-Mail: weil@schaedel.net
73061 Ebersbach, Gustav-Seebich-Str.1
Tel.: 07163 / 16594 - 0 / Fax - 20
E-Mail: ebersbach@schaedel.net

		Datum	Name
	gezeichnet:	03/18	Hi
	geprüft:	03/18	Hi
	freigegeben		

Landratsamt Böblingen
Straßenbau

		Datum	Name
	bearbeitet		

Nr.	Art der Änderung	Datum	Name

	von Netzknoten	nach Netzknoten	Station
Anfangsstation	7 2 1 9 0 0 0	7 2 1 9 0 0 0	0 0 0 0
Endstation	7 2 1 9 0 0 0	7 2 1 9 0 0 0	0 0 0 0

Lagesystem:	GK X	UTM	Stand Kataster: 05/2017
Höhensystem:	NN X	NHN	Bestandsvermessung:

VORUNTERSUCHUNG

Straßenbauverwaltung Baden-Württemberg

Straße: K 1008

Nächste Ort: Renningen

PROJIS-Nr.:

PSP-Element:

Unterlage: 3

Blatt-Nr.: 1

Übersichtslageplan

Maßstab: 1 : 1500

K 1008 - Neubau zwischen der K 1015 und der B 295 als Südrandstraße bei Renningen

Aufgestellt:
Böblingen, 16.03.2018
Landratsamt Böblingen
Straßenbau